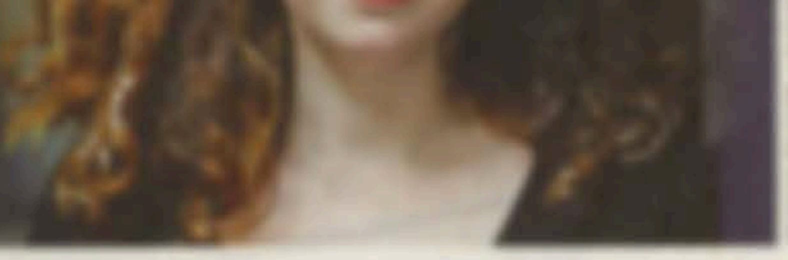

**SUCCÈS** La jeune comédienne publie son deuxième roman et lance, avec sa sœur et son frère, un prix à la mémoire de sa mère, Régine Deforges.

Bio Express

### Absence et deuil


# LE FIGARO

VOUS RÉVÈLE LES DESSOUS DE LA CULTURE hors-série

8,90 € Actuellement disponible


## UN DERNIER MOT

### Manifestation

## FIGARO-CI ... FIGARO-LÀ

### Un pan de culture française à Lisbonne

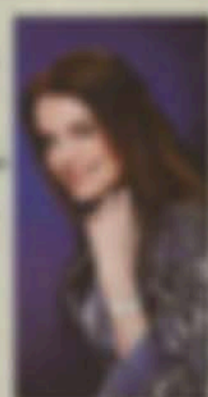

### La langue française en fête

### L'actualité dans l'Histoire

Le salon du livre Actu & Histoire se tiendra le 26 mars à Évreux. Des historiens tels Michel Winock, Thierry Lentz ou Emmanuel de Waresquiel scruteront les campagnes présidentielles depuis 1965. Outre Vladimir Fédorovski et Franck Ferrand, plus de 40 auteurs sont attendus.